## Anreise: Mit dem PKW zur BGL BNP

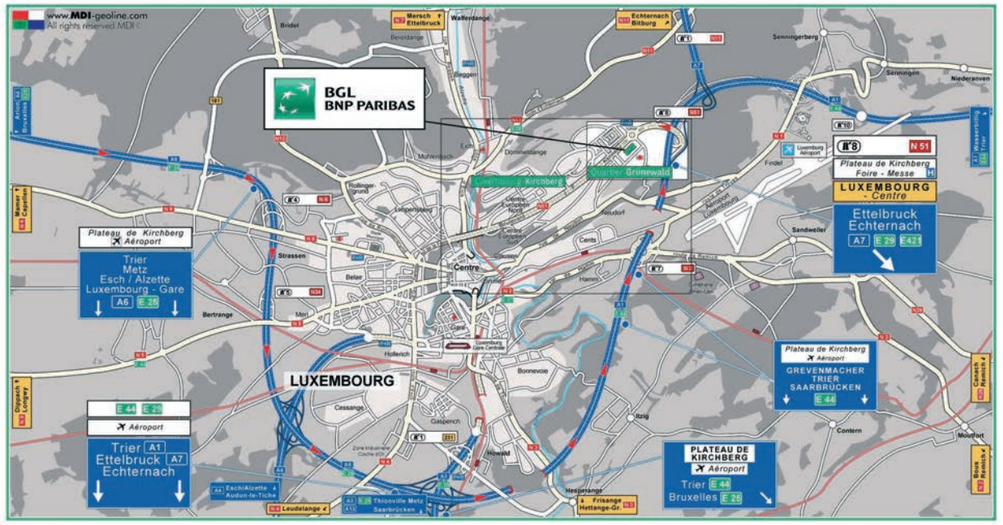


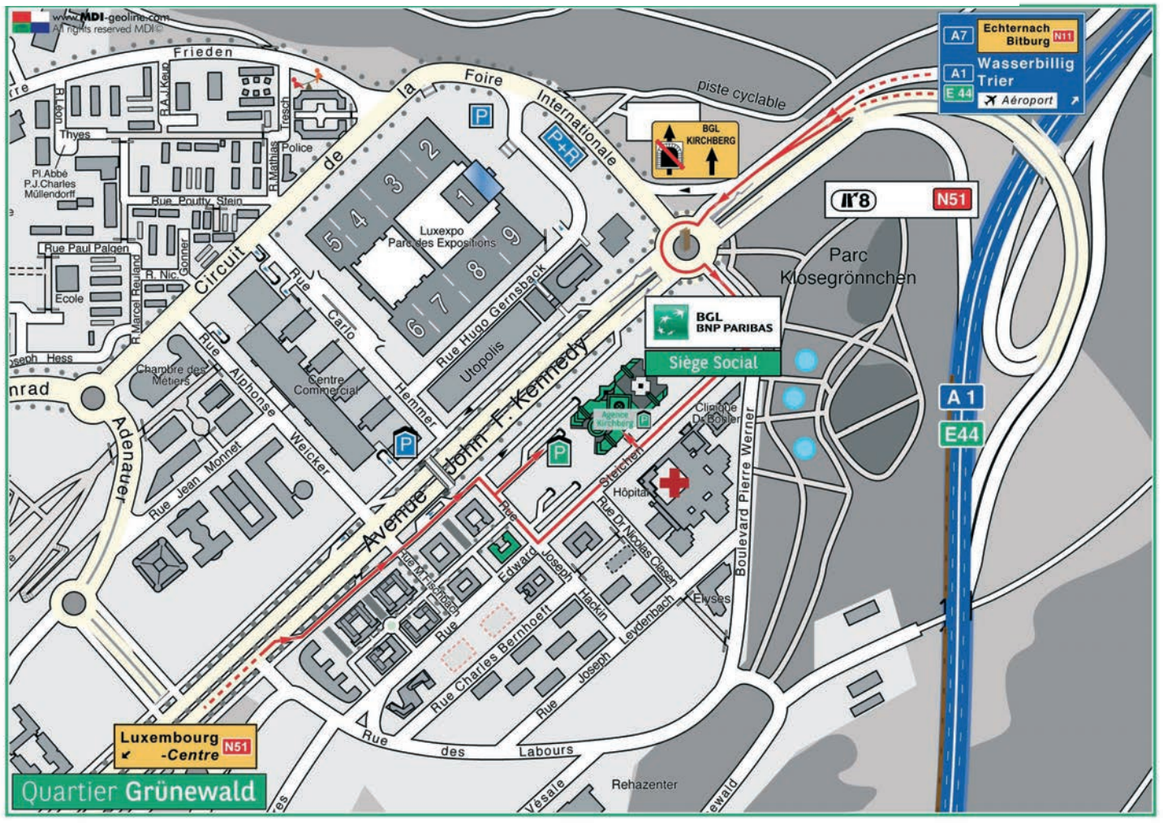


**Hotel-Adresse:**

Le Royal Hotel Luxembourg

12, Boulevard Royal
L-2449 Luxembourg

**Veranstaltungs-Adresse:**

BGL BNP Paribas S.A.

50, avenue J. F. Kennedy
2951 Luxemburg

**(Sonntagabend)**

Restaurant FirwatNet

140, rue du Cents
1319 Luxemburg-Cents

Stand: Novemberr / 2013

Wir bedanken uns recht herzlich bei unserem Mitglied **Jordan Corynen,** CEO von Goodman Germany GmbH, für sein großzügiges Sponsoring des Empfangs und des Galadinners.


Club of Logistics e.V.
Wißstraße 7
D-44137 Dortmund

Fon [+ 49_2 31] 22 20 70-85
Fax [+ 49_2 31] 22 20 70-87
www.club-of-logistics.de
info@club-of-logistics.de


Bildquelle:
© www.shutterstock.com

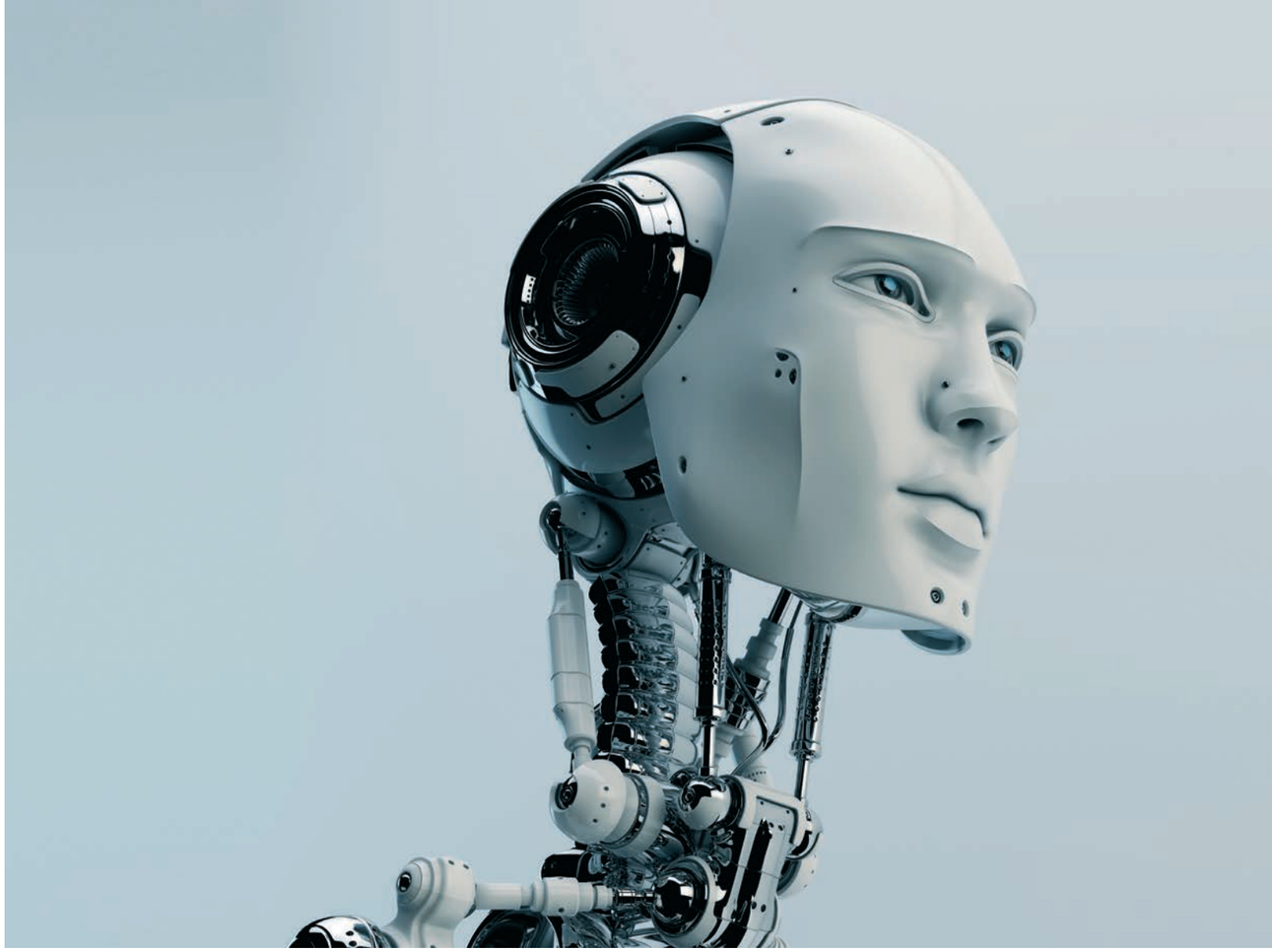

# ROBOTIK IN DER LOGISTIK: WAS LEISTET DER ELEKTRONISCHE KOLLEGE?

21. TAGUNG AM 18. UND 19. NOVEMBER 2013

IN DEN RÄUMLICHKEITEN DER »BGL BNP PARIBAS S.A.«, IN LUXEMBURG

## Montag, den 18. NOVEMBER 2013

ab 10.30 Uhr — Eintreffen der Gäste

Grußwort

11.00 Uhr

**Begrüßung**

***Carlo Thill***
Président du Comité de
Direction BGL BNP Paribas
Luxembourg

11.10 Uhr

**Keynote Speaker**

**Thema: "The business of business is business?
Unternehmerische Freiheit gestern, heute, morgen."**

***Dieter Schnaas***
Chefreporter
WirtschaftsWoche
Berlin

11.45 Uhr

**1. Talkrunde**
**Robotik heute und morgen: Bestandsaufnahme und Szenarien**

***Prof. Dr. Andreas Birk***
Professor of Electrical Engineering
Jacobs Robotics
Jacobs University Bremen
Bremen

***Prof. Dr. Raúl Rojas***
Freie Universität Berlin
FB Mathematik und Informatik
Institut für Informatik
Berlin

***Dr. Marc Ronthaler***
Robotics Innovation Center
Deutsches Forschungszentrum
Für Künstliche Intelligenz GmbH
Bremen

***Prof. Dr.-Ing. Markus Krabbes***
HTWK Leipzig
Fakultät Elektrotechnik und
Informationstechnik
Leipzig

13.30 Uhr — Lunch

14.15 Uhr

**ROBOTIK ZUM ANFASSEN**
**Ernte-Drohnen, selbstfahrende Autos, künstliche Doppelgänger:
Die Roboter von morgen – und wie sie die Welt verändern**

***Andreas Menn***
Redakteur, Technik & Wissen
WirtschaftsWoche
Düsseldorf

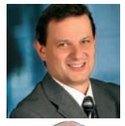

***DI Heinrich Amminger***
Geschäftsführung
YLOG GmbH
Dobl/Austria

***Peter Hettich***
Executive Vice President
Grenzebach Automation GmbH
Karlsruhe

**16.00 Uhr** — **Kaffeepause**

16.30 Uhr

**2. Talkrunde**
**Robotik in der Logistikindustrie: Anwendungen und Zukunftsmusik**

***Prof. Dr. Ing. Wolfgang Echelmeyer***
Reutlingen Universität
ESB Business School
Reutlingen

***Rolf Peters***
Geschäftsführender Gesellschafter
K-Robotix GmbH
Bremen

***Dr. Axel Richter***
Chairman
Deutsche Sektion des IEEE
Frankfurt

***Prof. Dr.-Ing. habil. Klaus-Dieter Thoben***
Geschäftsführer
BIBA - Bremer Institut für
Produktion und Logistik GmbH
Bremen

18.15 bis 18.45 Uhr — Meinungsaustausch der Teilnehmer zur aktuellen wirtschaftlichen Lage und die damit verbundenen Auswirkungen für die Logistikindustrie.
Moderation: Arnold Schroven und Dr. Stephan Zilkens

19.30 Uhr — Empfang

20.00 Uhr — Dinner

## Dienstag, den 19. NOVEMBER 2013

09.30 Uhr — Stressphasen in der Wirtschaft im Allgemeinen und die Konsequenzen der Unternehmen im Roboterbereich im Besonderen.

***Dr. Guy Ertz***
Chefanlagestratege
BNP Paribas
Wealth Management
Luxembourg

10.45 Uhr — Kaffeepause
11.00 Uhr — Mitgliederversammlung – Wahl des Vorstandes
12.00 Uhr — Ende der Veranstaltung

Durch die Veranstaltung
führt der
Journalist und Publizist
***Dieter Schnaas***

Stand November 2013